





# 唯一の被爆国日本の役割再認識

前橋協立病院 医事課

## 石原 拓哉

過日、約20年ぶりに長崎へ赴いた。目的は原水爆禁止世界大会へ群馬県派遣団として参加するためです。大会開会(8/7)は世界各国や国内の参加者で熱気に包まれており、会場の空気感や

想いを馳せることができたといい点でも得がたい経験となりました。

昨今、ロシアとウクライナの戦争や台湾問題、NATOの加入増加、国内のメディア報道を見るにつけてもしきりに核抑止論が叫ばれています。そうした中で各国様々な懸念があるにせよ、世界唯一の被爆国である日本が核の悲惨さと恐怖について、

率先して国際世論を導いていくべきだということ

を再認識しました。

最後に、台風の影響を直撃した旅程であり諸処心残りも多数ありましたがこのような貴重な機会を与えてもらったこと、そして、急なカンパのお願いや千羽鶴の作成に協力頂いた全ての方々はこの場で感謝を申し上げます。ありがとうございました。

# 核兵器は絶対使わせない！ 平和の波を大きくしよう

中毛地区理事

## 田嶋 厚子

今年で被爆してから78年になるそうです。私は初めて、この大会に参加することができました。

この発言の中で印象的な話がありました。「ウクライナの被害は毎日のように報道されていますが、ロシアにもウクライナの攻撃によって被害を受けています。同じなんですよ。戦争とはそういうもの。非暴力での解決の道を早期に実行してほしい」と。その通りと私も考えています。武器を捨てて、話し合いの道をおきらめないでほしいです。そのウクライナ政府に尋問を受けたと聞いてびっくりしました。

2日目の分科会は「大軍拡と平和とくらし」に参加しました。

基地のことに詳しい小泉親司先生から「まずア

メリカ誌『タイム』の表紙を5月に飾った岸田首相の写真は何か企んでいる不思議な笑みを浮かべています。Googleで確認してみました。「アメリカ言いなり」という言葉を聞くことがありますが、そのことがはっきりわかる分科会でした。軍事産業だけでなく、医療や食の問題。暮らしの中までこの言いなりが入ってきているんだと思いました。例えば牛乳、牛のエサは海外特にアメリカからの輸入に頼わざるを得ないことなどです。農民連の人の発言は「箸・一口でも国産の物を食べて、日本の農業を守ろう」と訴えていました。

このような学習会に参加する度には自分には何が出来るのかと自問します。78年もの間、原爆は反対・なくしてほしいと

# 平和行進に参加して

前橋協立病院 准看護師 斎藤 俊

7月15日(土)前橋協立病院前に集合し前橋市役所前に向かいました。そこでは市議会議員の方々や平和行進に参加する人の話があり、その中で印象に残った話の一つがあります。

「当時、小学生で現在の太田の軍需工場で働いていた頃、空襲警報がなると防空壕に入り空襲をさけていました。しかし、防空壕はすでに他の方がたくさんいて「他のところへ行け」と言われてしまい他の防空壕を探しました。その後、私が追い出された防空壕が空襲に遭い、その中にいた方々が爆死しました。そういった経験があり、今後また悲惨な出来事がおきないように平和を祈って、こういった行進に毎年参加しています。」と話されていました。

私自身は戦争の戦禍を経験したことがなく、今まで戦争というものはどこか他人事だと感じていました。しかし、このような当時の戦争を体験した人でしかできない話はとても生々しく、恐怖を覚えました。そして我々のような若い世代にも微力ながら協力できることはあるのかもしれないと思い行進に参加しました。今回の参加を経て戦争を経験していない私でも、参加者の話を周囲へ伝え、平和の大切さを伝えることはできると思いました。



# 新任理事紹介

今期から新たに理事として着任された方々をご紹介します。



前橋区域  
高橋由美子

この度理事に選任された高橋由美子と申します。塚本まさ枝前理事と交代する形で前橋協立病院に近い六供支部より選出されました。

私と群馬中央医療生協の関わりは非常に長く、半世紀以上に遡ります。子どもの頃、父親が当時本町にあった協立

病院を利用し、故佐藤正二先生に診察を受けていたことを記憶しており、私にとって協立病院は身近な存在でした。それから月日が経ち、六供支部で活動するようになりました。運営委員になつてからは、前橋協立病院の院所利用委員や支部会計担当など、様々な役割を経験させていただきました。

今回、理事というこれまでとは異なる役割を担うことになり、身の引き締まる思いです。戸惑うこともあるかもしれませんが、周りの組合員みなさんと協力しながら自分たちの住む地域をよりよくする活動や、組合員みなさんが利用しやすい事業所づくりに関わっていきたいと思っています。どうぞよろしくお願いいたします。



# シリーズ 訪問看護 ①

「訪問看護は、どんな時に利用できるのだろうか?」そんな疑問をお持ちの方に、3回シリーズで訪問看護についてお伝えしていきたいと思えます。

第1回は「外来通院しながら利用」第2回「訪問診療(往診)を受けながら利用」第3回「在宅で最期を過ごすために」を予定しています。

〈外来通院しながら利用〉

「健康管理のサポートを受けながら、生き生きと生活したい」を支えます。



「糖尿病や高血圧 たがきちんと注射で他、体力の低下や認知など慢性疾患の内服 きているか心配」「便秘が心配など、日常生活の中で心配なこと薬をもらっているが、秘で下剤をもらって活の心配なこと物忘れが出てきて飲 いるが、うまく調整がはありませんか。み忘れてしまう。血糖 できない」「足腰が弱 そんな方には私たや血圧も心配。きち くなつて転ぶのが怖 ち訪問看護師が自宅んと薬を飲むように くてお風呂に入れな へ伺います。健康状したい」「インシュリ い」「最近気力が乏し 態を確認し、心配ごン注射が必要になっ くふさぎ気味」この とについてお聞きし

「ちよつと心配があるのだけ

広瀬訪問看護ステーションたんぼぼ  
前橋市天川大島町57-1 ☎027-287-1010  
城東訪問看護ステーションたんぼぼ  
前橋市城東町3丁目-20-2 ☎027-235-0886  
東長岡訪問看護ステーションたんぼぼ  
太田市石原町927 ☎0276-48-5115

## 2026新病院だより No.5 新病院は150床・3階建て

### 前橋協立病院医療経営検討会で事業概要を共有

前橋協立病院の「四半期医療経営検討会」が「新病院構想検討会」として7月21日(金)に病院及び前橋地区事業所から主任・職責者以上と中毛地区理事の参加で開催されました。建設事務局長である石沢奈緒子事業部長が「基本構想と設計議論の到達」として、「150床、3階建てで平面図議論をすすめていくこと、建設費用をできるだけ抑えられるような設計議論をすすめていく必要があること、返済計画を成り立たせるために法人全体での経営改善が必須であること」等を報告し、「全職員の力を結集して、新病院建設を成功させよう」と呼びかけました。設計監理を担当する京都建築事務所から3Dアニメーションで建設予定の配置図案の説明がありました。

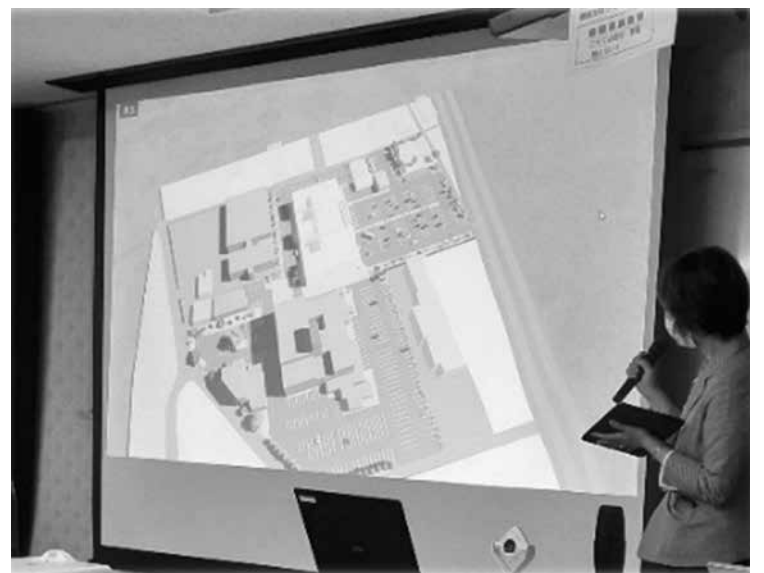

### 基本設計策定へ、部門ヒアリングはじまる

病院内では毎月2回の京都建築事務所との定例打合せで平面図の議論がすすんでいます。基本設計策定に向け、3階建ての平面図議論をすすめるための各部門からヒアリングが始まっています。今後は既存建物の利活用についても協議をすすめていきます。



# 特集

## 第2回

### 脳卒中中つてなに？

# 脳卒中の内科的治療



前橋協立病院  
脳神経外科 リハビリテーション科

## 朝倉 健

こんにちは、前橋協立病院脳神経外科の朝倉です。今回は脳卒中中つてなに？4回シリーズの2回目、脳卒中の内科的治療のお話です。前回は脳卒中の症状と診断のお話をしました。①手足の動きが悪い、②顔かゆがむ、③呂律が回らない、この三つの症状のうち一つでも当てはまれば脳梗塞の可能性が非常に高いので、すぐに医療機関を受診してください。また、④今までに経験したことのない頭痛、が生じたときもくも膜下出血の可能性があるのでなるべく早く脳神経外科を受診してください、とお話ししました。それでは病院に来てからのどのような治療を行うのでしょうか？

### 脳卒中治療の流れ

病院に来ていただいた患者さんはすぐに問診・診察、各種検査を行います。そして脳梗塞や脳出血など、脳卒中のタイプを診断し、それに応じた治療を行います。(図1)

### 脳梗塞の薬物治療

脳梗塞の治療は早ければ早いほど結果が良いです。特に脳の血管が詰まって手足の麻痺な

どの症状が起こって4・5時間以内にtPA(ティピーイー)という血栓を溶かす薬を注射する治療を行うと約4割の方が日常生活に復帰できます。(図2)

代表的なケースをご紹介します。68歳男性のAさん。もともと心房細動という不整脈を指摘されていましたが、特に治療は行っていませんでした。ある日食事中、急に左手に持っていたお茶碗を落としてしまいました。奥さんがおかしいと判断して救急車を呼び、症状が出たから1時間後に病院に搬送されました。診察をすると左手は上げることができず、だらんとして、左足の膝を立てることができませんでした。採血、頭部CT、MRI/MRAを行い、右脳の太い血管が詰まったことによる左片麻痺であることがわかり、すぐにtPAを注射したところ、その場で左手が上がるようになり、また、詰まった血管は再開通し、脳梗塞は最小限に抑えることができ、10日後歩いて自宅に帰ることができました。脳血管が詰まったのは心房細動による脳塞栓症で、血液を固まりにくくする抗凝固剤を内服し、再発予防を行っています。

このようにtPAは劇的に効果もあるのですが、発症して時間がたつてから投与すると頭の中で出血する危険が高まるため、時間制限のある薬です。診察・検査・説明で1時間くらいはかかるので、発症3・5時間以内に病院に来ていただかないと使えないのです。

また太い脳血管を詰まらせる血栓に対しカテーテルなどを使って取りに行く血管内治療が普及してきました。この治療も発症後なるべく早く行ったほうが良いので麻痺などが生じたら我慢しないで早く救急車を呼ぶことが重要です。

多くの患者さんは脳梗塞の広がりや血液を固まりにくくする点滴注射を1週間程行います。動脈硬化で詰まるアテローム血栓性脳梗塞や小さな脳梗塞であるラクナ梗塞の場合はアスピリンなどの抗血小板剤を早期から内服します。心房細動などで血栓が脳血管に飛んで詰まる脳塞栓症の場合は抗凝固剤を内服します。昔からある抗凝固剤のワルファリンは時々血液検査をして丁度良い効き具合の量を見極める必要があります。

り、納豆や青汁を摂取すると効きが悪くなります。今では採血が要らない、納豆も食べられ、頭蓋内出血の合併症が少ない抗凝固剤が数種類あります。通院している方は抗血小板剤や抗凝固剤を一生飲み続けることが大事で、自分の判断で薬を勝手に止めないことです。あくまでも再発予防が目的の薬ですから止めてしまえば何ともなくても、忘れた頃に脳梗塞を再発します。まれに消化管出血する場合があるので、胃腸の調子がおかしいときはかかりつけ医と相談して下さい。

大きな脳出血は手術して取り除きますが、小さな脳出血は自然に吸収されるのを待っても結果が変わらないので経過を見ます。出血の原因は高血圧がほとんどなので、すぐに血圧を下げる薬を使います。内服薬では間に合わないので注射薬を使うことが多いです。

血腫を分解吸収しようとする薬が、一時的に集まって来ます。これを脳浮腫(のうぶしゅ)といい、自然現象なので

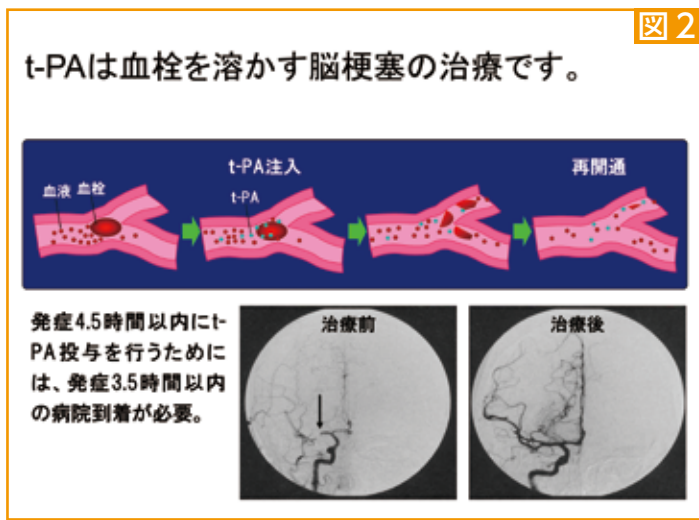
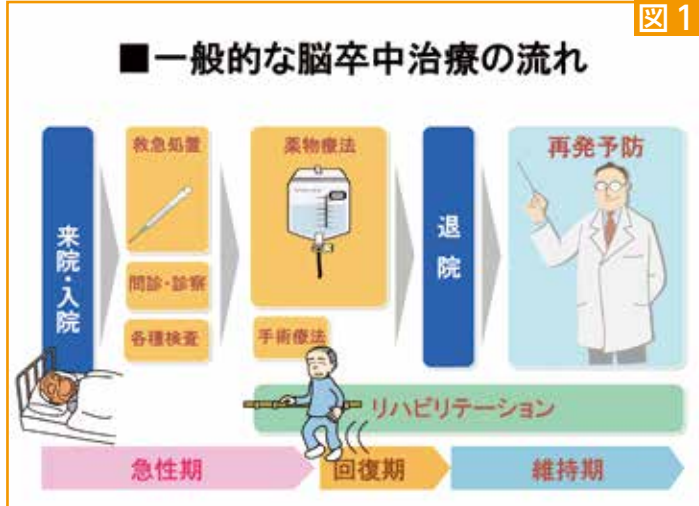

が、あまり集まりすぎると周りの脳を押しつぶしてかえって悪いことが起こるので、抗浮腫剤を1・2週間点滴注射します。

くも膜下出血は次回詳しく外科的なお話をしますが、発症して2週間くらい脳血管が縮む脳血管攣縮(れんじゅく)という現象が生じることがあります。これを予防するため、約2週間脳血管攣縮予防剤を点滴注射します。また脱水や栄養不足にならないように点滴や食事を調整します。

リハビリテーション

どのタイプの脳卒中でも薬の治療と同時に麻痺になってしまった手足のリハビリテーションを早期に開始します。脳卒中は安静にとつては昔の考え方は、今ではベッド上からリハビリを始めています。リハビリは継続が必要ですので、急性期病院は県内のリハビリ病院と「脳卒中地域連携クリニックルパス」を用いて正確な情報伝達を行っています。

それでは次回は脳卒中の外科治療についてお話しします。

頭痛でお悩みの方、脳梗塞・脳出血後、パーキンソン病などの方へ  
前橋協立病院 脳神経外科外来 毎週水・金の午前

|    |   |   |    |   |    |   |
|----|---|---|----|---|----|---|
|    | 月 | 火 | 水  | 木 | 金  | 土 |
| 午前 | - | - | 朝倉 | - | 朝倉 | - |

ご相談ください!

朝倉 健 医師：脳神経外科専門医、脳卒中学会専門医、脳神経血管内治療学会専門医。ご心配な方はぜひ一度ご相談ください。  
問い合わせ先 前橋協立病院 電話 027-265-3511 (代表)



# 地域活動アラカルト

## 「ピースコンサート」で平和を願う

### 桐生地区

桐生地区では今年も「ピースコンサート」を7月29日(土) 14:00～桐生協立診療所の外来待合で開催しました。参加費の500円は原水禁世界大会派遣の資金に役立っています。司会は丹羽理事が務め、はじめに東毛地区の派遣代表、田端智子さんが挨拶しオープニングは中央支部佐藤正司さんの民謡です。「佐渡おけさ」の唄声にみんなの手拍子、お次は花澤町子さんの朗読。幼少期、前橋空襲に遭遇した司修氏の作品です。戦争を経験し、たくましく生きる人々の様子を表現した朗読は目をつぶると情景が思い浮かぶようでした。後半はジェシー大矢さん。懐かしの曲をシンセサイザーでポップにアレンジし軽快なリズムで歌っていただきました。空に太陽があるかぎりの曲では、「愛してる～」と掛け声を合わせみんなで盛り上がり定員25名は満員御礼、参加者から「久しぶりに手をたたいたり歌ったりで楽しかった」と感想が聞かれました。おみやげは、じゃがいもとお茶です。これもカンパで頂きました。こうして平和に過ごせる日常に感謝する1日となりました。



ひまわり  
前橋市  
萩原郁男  
さん

### 仲間の作品コーナー

## 食料支援企画「協立夏まつり」開催

### 中毛地区

7月23日(日)前橋協立病院敷地内、生協会館で食糧支援企画として「協立夏まつり」を開催し、多くの近隣の方々が約160名来て下さいました。食事をして頂き、少しずつ食糧品や雑貨品を持ち帰っていただきました。私達に出来る事は限定的ですが、身近なところから動いてみたら良いのかな、と思っています。

テレビで桐生市のパンの会社が取り上げられていたので、翌日連絡させて頂きました。

その企業は、地元食材を使い全国展開されているそうです。私達の活動を説明したところ、直ぐに支援を約束して下さいました。

また、偶然話す機会を持たせて頂いた企業の方は、「地元でずっとお世話になってきたのだから出来る事をやらせてもらいます」と言って下さいました。他にも複数の県内企業の方々からも、多くの御支援を頂きました。知事選投票日という、繁忙日にも関わらずお届け頂きました。

自分に出来る事はごく僅かですが、まずやってみて続けて仲間を広げ、支援企業等が増えれば活動が継続出来ると思います。

次回は12月に開催予定ですので、皆様のご参加を宜しくお願いします。

生活応援プロジェクト実行委員会 委員長 倉林 伸哉



## コミュニティカフェ「よってくんべえ」

中毛地区で開催しているカフェ「よってくんべえ」は、オープンしてから早1年経ちました。特別養護老人ホームほなみ(前橋協立病院に隣接)1階の地域交流スペースにて、毎週水曜日10時～12時にオープンしています。

誰でも気軽に立ち寄れて、コーヒーを飲みながらゆっくりしたり、そこに居合わせた人とおしゃべりをしたり、ボランティアスタッフの特技を生かした音楽会などに参加したりと、皆様思い思いの時間を過ごしています。

カフェの飲食代は無料です。お気持ち寄付をいただくと今後の活動資金に活かします。

ぜひ地域の皆さまもお気軽にカフェへ遊びにいらしてください!



### ボランティア募集中!!

コーヒーやお菓子を提供していただくボランティアスタッフを募集しています。

ボランティアとお客さんの仕切りをなくし、来訪された方と一緒にしゃべりをしながら一緒に楽しんでいただきます。

空いている日にちだけでも構いませんので、ぜひ一緒に地域のコミュニティを盛り上げていきましょう!

問い合わせは下記までよろしくお願いいたします。

医療生協 組合員活動課 027-265-3531 (代表)



# みんなの声

クロス・漢字・ワードの  
ハガキから  
(敬称略)

● 7月31日に突然降ったピンポン玉のようなひょうにより、愛車の屋根が数か所凹む被害に遭いました。また、各地の豪雨被害も半端ないですね。まさに国連の事務総長が言うとおり、「地球は沸騰してしま

(前橋市 いがりん)

● そろそろあるはずと、みょうがを捜したが少ししかない！雨が降らないためと思ってい

(前橋市 赤城おろし)

● 茂木先生と今井先生にはお世話になり先々月に投稿いたしました。定年退職になりましたら前橋協立病院でボランティアをさせていただきますと思っております。

(前橋市 今井淳子)

● 庭の植木に朝日がサンサン！あーしかし、この猛暑。雨がしとしと…が恋しい！！

(板倉町 みのり)

● 古希を過ぎ初孫に恵まれました。成長を楽しみに健康でいたいと思います。

(太田市 さのちゃん)

● 昨年末に100歳の母が亡くなり、コロナで入院した母になかなか会えず、なくなる三日前にやっと合える事が出来、手をにぎってもらいました。今でもぬくもり感じます。母のかたみ分けの着物、リフトームをしておばさん達にもらって頂き、喜んで着てもらい嬉しく思っています。

(太田市 太田のヨーちゃん)

● 暑いです。お弁当を持って学校へ行きます。悪くならないよう母が保冷剤を入れてくれます。感謝です。体調を崩さないよういっぱい食べて元気に過ごします。

(太田市 みのりん)

● 年金生活、72歳。最後の新車購入と思いついて買った車。7月のひょう被害にあいました。修理依頼するも30台待ちとか。秋に長野県高遠方面へ松茸狩りへ行く予定には、間に合わないかもしれない。

(前橋市 なつめきよし)

● 昔、協立病院の職場保育所(虹の子保育園)と一緒に働き、お世話になった。志摩悦子さんが写真集(上州絹の風一刻を経て)を最近出されました。私が横浜から現在の処に来た時は、家の周りは桑畑でした。思い出と一緒に大切にしたい、すてきな写真集です。

(前橋市 関根英子)

● 漢字クロスワード、毎回楽しみにしております。難解が解けた時の気分は日頃感動する事の少ない日常、とても刺激になります。気持ちが若返ります。ありがとうございます。

(前橋市 スズキパー子)

● 今回のクロスワードは始めて一人で、できました。うれしい！

(前橋市 オオバアちゃん)

● 特定健診を受診しました。ドキドキしていましたが、結果は良好で、ほっとしています。83歳これからは元気でがんばろうと思えました。

(伊勢崎市 シリウス)

● 2023年度自治体健診の場所及び日程が掲載されています。私も健康維持の為に、しっかり受診しようと思っております。

(太田市 春山祐一郎)

## 第160回あずま支部俳句会

2023・8

猛暑日に娘の無事を神頼み

和子

もはや虫鳴き初む日暮祈りけり

星子

噴水や夜目にも白きワンピース

丑男

人の名を聞くより忘れ秋暑し

麗子

## お茶のみ保健室俳句会

2023・8

今わなき夫偲ばれる盆迎へ

和ちゃん

楚々と咲く水引草の赤と白

あこちゃん

太陽に休暇やりたい暑さかな

Yちゃん

齢のせい？頭にキーンとかき氷

松ちゃん

浴衣着てボンボン弾く女の童

章

人住まぬ庭にヤエムグラ花をつけ

マーちゃん

打ち水で遊んだあの日なつかしく

洋子

炎天に日がさやさしくお茶の会

ミネ

暑い夏暑い暑いで日が暮れる

克ちゃん

地蔵様いつもにこにこ笑ってる

健ちゃん

## 投稿

【俳句】

子ら招き縁先に置く西瓜盛り

中島毅

パチパチと飛びはね遊ぶホウセンカ

三輪ヒサ

【川柳】

猛暑日も朝の庭には休む猫

石田俊彦

何もかもひも付するなマイナカード

喜太さん

## 【解き方】

イラストをヒントにして、二重ワクの○文字をうまく並べてできる言葉は？

## クロス・漢字・ワード

<第289回>

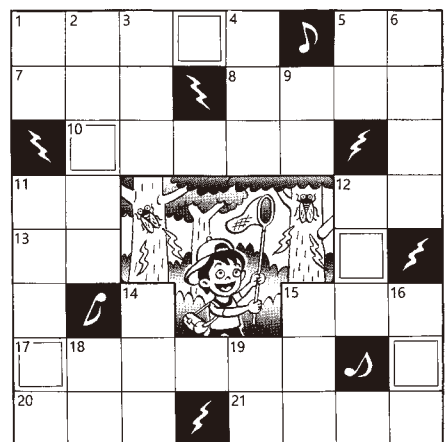

### 「タテのカギ」

- 1 アフガニスタンで…をたくさん掘った故中村哲医師
- 2 海外ではドレスシャツ
- 3 ぜいたくをしない生活
- 4 カエテ科の数をこう呼ぶ
- 5 …活、…適、…拳
- 6 この国もビールで有名です
- 9 霊長類とは人間を含む…の仲間です
- 11 アシカの仲間の海獣
- 12 手応えなし。…に腕押し
- 14 兵庫県豊岡市といえは全国有数の…の産地です
- 15 手間がかかること
- 16 昼休みの…で午後の仕事は能率アップ
- 18 …は友を呼ぶ
- 19 元素番号26、元素記号はFe

### 「ヨコのカギ」

- 1 うるこ雲ともいう巻積雲
- 5 …に耳あり障子に目あり
- 7 ビールといえば、この国
- 8 ICBMのMは？
- 10 急(せ)いては事を…
- 11 …方、…心、…元
- 12 間に合っています。…サンキューです
- 13 全国いたる所。…浦浦
- 15 「…布武」は織田信長が印章に用いた言葉
- 17 小説「ドン・キホーテ」を書いたのは？
- 20 小規模な医療施設
- 21 APとかUPIは…社

## 《第288回の答え》

トザンシースン(登山シースン)

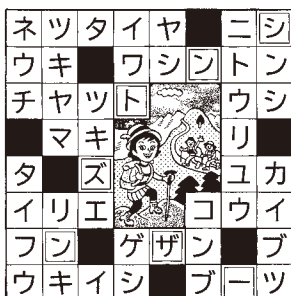

「ド」と明記。住所、氏名(匿名を希望の方はペンネーム)を必ずお書き下さい。御意見・投稿等もお寄せ下さい。

### 《しめきり》

二〇二三年九月二十七日当日消印まで有効

### 《送り先》

〒三七一〇八一 前橋市朝倉町八三〇の一。群馬中央医療生協くらしと健康係

### 《賞品》

正解者の中から抽選で五名に図書券五〇〇円分を進呈

# 憲法川柳募集!!

## 日本国憲法にまつわる「川柳」を募集します

群馬中央医療生協では、年度スローガン「憲法を守り生かし、誰一人取り残されない、平和で健康に暮せる社会をめざす」のもと、憲法を守り生かすことの大切さを知らせる取り組みとして、群馬県民主医療機関連合会の企画である「憲法川柳」の募集を組合員みなさんに呼びかけることとしました。

企画を主催した群馬民医連から、応募した方にはもちろん参加賞を、優秀作品には賞品をお送りいたします（下記の通り）。  
多くの方からの応募をお待ちしております！

### 応募期間

**2023年4月1日（土）～10月31日（火）**

目的：憲法を守る大切さ、平和への思いを川柳で交流することで、憲法を守り活かす運動につなげていきます。（いただいた個人情報は賞品の発送のみに使わせていただきます）

表彰：12月の群馬民医連理事会にて優秀作品を選出します。

こちらのフォームからも応募できます→→→

- 賞品：最優秀賞 クオカード 1万円分（2名）
- 優秀賞 クオカード 5千円分（2名）
- 敢闘賞 クオカード 3千円分（5名）
- 参加賞 憲法条文クリアファイル（1人1枚）



○応募要領 以下を記入の上送付いただくか、上記フォームから応募ください。

「応募作品」「氏名 ※ペンネーム併用可」  
「住所（賞品送り先として郵便番号必須）」

○送付先

- ・群馬中央医療生協 「憲法川柳」受付担当宛  
〒371-0811 前橋市朝倉町830-1
- ・群馬民主医療機関連合会 「憲法川柳」受付担当宛  
〒371-0037 前橋上小出町2-36-1

問い合わせ先 群馬中央医療生協 組合員活動課 TEL 027-265-3531

## お米・食材のカンパにご協力ください

群馬中央医療生協では、フードドライブを実施し、必要とする方に食糧支援をおこなっています。

現在、ご自宅で使われない食料やお米を募集しています。お米は古米でも結構ですので、支援にご協力をお願い致します。

〔集めているもの〕 お米・常温保存が可能な食品  
（缶詰め・レトルト食品・インスタント食品・乾麺など）  
※賞味期限が2か月以上残っているもの

お問い合わせ：生協本部 組合員活動課027-265-3531（代表）

### 理事会だより

●7月日22（土）定数28名中25名の出席で第3回理事会を開催しました。

#### 主な議題

- ① 会務報告
- ② 専門委員会報告
- ③ 専門員会への職員補充に関する件
- ④ 生協強化月間に関する件
- ⑤ 新病院基本計画進捗状況に関する件
- ⑥ 役職員の解任に関する件

以上、報告・協議の上、提案どおり承認しました。

## 2023年度 自治体健診

感染対策を行い、安心して受診することができますので、ぜひご予約ください。

### 前橋市

#### 前橋協立病院 健診室

ご予約・お問い合わせ TEL 027-265-3511(代表)  
平日 9時30分～16時30分

#### 予約受付中！

各種オプション検査・人間ドックも実施しています。

#### 前橋協立診療所

#### 予約受付中！

ご予約・お問い合わせ TEL 027-231-6060

### 太田市

#### 太田協立診療所

特定健診・ヘルスチェック  
大腸がん・前立腺がん・肝炎ウイルス検診

**5月1日～12月20日**  
**随時受付中！**

—胃がん検診は要予約です。一度ご来所ください—  
ご予約・お問い合わせ TEL0276-45-4911

### 桐生市・みどり市

#### 桐生協立診療所

**わたらせ みどり健診6月1日より開始**

ご予約・お問い合わせ TEL 0277-53-3911

### 群馬中央医療生協はいま（2023年7月末）

|          |                |
|----------|----------------|
| 組合員      | 35,059人        |
| 前橋・伊勢崎地域 | 組合員：26,193人    |
| 太田・館林地域  | 組合員：5,804人     |
| 桐生・みどり地域 | 組合員：2,925人     |
| その他の地域   | 組合員：137人       |
| 出資金      | 9億6,486万2,400円 |
| 一人平均出資金  | 27,521円        |



# 前橋協立病院

前橋市朝倉町828-1

☎ 027-265-3511 (代)

ホームページ



2023年9月1日現在の診療体制  
第2土曜日・日曜日・国民の休日は休診  
及び年末年始(12月30日～1月3日)は休診

|            |     | 月   | 火   | 水  | 木                                  | 金                             | 土                                   |   |  |
|------------|-----|---|---|--|------------------------------------|-------------------------------|-------------------------------------|---|--|
| 内科<br>総合診療 | 午前  | 初診  | 小林修   | 中村   | 小野柳<br>高柳                          | 弘中                            | 保田                                  | 大宮  |  |
|            |     | 一般  | 瀧口道<br>保田<br>瀧口由                              | 瀧口道(第2/4週)<br>工藤瑞                                  | 瀧口道<br>宮澤<br>小野芳<br>高柳             | 西上(第4休診)<br>小林修<br>瀧口由        | 瀧口道<br>瀧口由<br>西上                    | 瀧口道<br>西上(第4週)  |  |
|            |     | 専門  | 内科/心療内科:鈴木(第1/2/3/5週)<br>糖尿病:深津<br>塵肺:小林(第4週) | 内科/心療内科:鈴木<br>糖尿病:深津<br>循環器:須賀井<br>呼吸器:櫻井(第1/3/5週) | 内科/心療内科:鈴木<br>糖尿病運動療法:深津(第1/3週)    | 糖尿病・甲状腺:吉川                    | 内科/心療内科:鈴木<br>糖尿病:深津                | 内科/心療内科:鈴木(第1/4/5週)<br>循環器:久野(第1週)<br>呼吸器:砂長(第3週)<br>糖尿病・甲状腺:渋沢(第4・5週)<br>循環器:森(第3/4週)<br>神経・リハビリ:大竹(第3週) |  |
|            | 午後  | 初診  | 須藤  | 工藤瑞  | 大宮                                 | 弘中                            | 須藤                                  |   |  |
|            |     | 一般  | 田ヶ原   | 野本   | 野本<br>三浦章                          |                               | 田ヶ原<br>橋爪洋                          |   |  |
|            | 夜間  | 訪問診療  |   |  |                                    |                               |                                     |   |  |
|            |     | 嚥下外来  |   |  |                                    |                               |                                     |   |  |
|            | 小児科 | 午後  | 専門  | 泌尿器(松尾/福田)   | 内科/心療内科:鈴木<br>糖尿病:深津<br>糖尿病・甲状腺:高橋 | 肝臓:高柳                         | 循環器:金古<br>糖尿病・甲状腺:新井<br>呼吸器:新居(第4週) | 心療内科:鈴木<br>循環器:小保方(第1/3/5週)<br>糖尿病・甲状腺:登丸   |  |
|            |     |   | 予防  |  | 内科/心療内科:鈴木                         | 三浦章                           |                                     | 西上(第2・4週)   |  |
|            |     | 夜間  | 一般  | 矢島   | 齋藤                                 | (休診)                          | 齋藤                                  | (休診)  |  |
| 専門         |     |   | 神経発達:齋藤                                       | 喘息(予約制)第2休診:矢島                                     |                                    |                               | 喘息(予約制)第3休診:矢島<br>神経(第3休診):齋藤       |   |  |
| 産婦人科<br>産科 | 午前  | 婦人科   |   | 北原<br>(10:00~) 予約のみ                                | 北原                                 | 北原                            | 北原(第1/3/5週)<br>西出(第4週)              |   |  |
|            | 午後  | 婦人科   | 北原  | 北原   | 北原(14:30~)                         | 北原                            |                                     |   |  |
|            | 夜間  |   |   |  |                                    | 北原(17:00~18:30)               |                                     |   |  |
| 外科         | 午前  | 休診  | 飯島哲   | 飯島哲  | 飯島哲                                | 大島                            | 休診                                  |   |  |
|            | 午後  |   |   |  |                                    | 長岡(予約制)                       |                                     |   |  |
| 整形外科       | 午前  | 岩森  | 岩森  | 岩森   | 岩森                                 | 岩森                            | 岩森(第4/5週休診)                         |   |  |
|            | 午後  | 岩森  | 岩森  | (岩森) ※手術の場合は休診                                     | 岩森 ※第1/3週休診                        | 岩森                            |                                     |   |  |
| 脳神経外科<br>骨 | 午前  |   | 茂木 8:30~10:00                                 | 朝倉   |                                    | 朝倉                            |                                     |   |  |
|            | 午後  |   |   |  |                                    |                               |                                     |   |  |
| 眼科         | 午前  | 山田  | 森   | 森  | 山田                                 | 山田                            | 休診                                  |   |  |
|            | 午後  |   | 手術  | 森  |                                    |                               |                                     |   |  |
| 皮膚科        | 午前  |   |   |  | 工藤隆                                |                               |                                     |   |  |
|            | 午後  |   |   |  |                                    |                               |                                     |   |  |
| 内視鏡        | 午前  | 胃   | 安達  | 柿崎   | 高草木                                | 安達                            | 坂本                                  | 交替制   |  |
|            | 午後  | 腸   | 岡野  |  | 山崎                                 |                               |                                     |   |  |
| 健診         | 午前  | 須藤  | 伊藤  | 矢島   | 須藤                                 | 須藤                            |                                     |   |  |
|            | 午前  | 担当医   | 飯島  | 飯島   | 飯島                                 | 大島                            |                                     |   |  |
|            | 午前  | 婦人科   | 根岸  | 根岸   | 飯島                                 | 北原                            | 北原                                  |   |  |
| 小児科受付時間    |     | 午前8:00~11:30<br>夕方16:45~18:30(月・火・木) *水・金の夜間外来(一般)は休診となります。 |   | その他の科の受付時間   |                                    | 午前8:00~11:30<br>午後14:00~16:00 |                                     | 救急患者さんにおかれましては、この限りではございません。<br>電話にてお問い合わせ下さい。  |  |

## 太田協立診療所 太田市石原町927 ☎0276-45-4911

## 前橋協立診療所 前橋市城東町3-15-28 ☎027-231-6060

| 受付時間           | 月                               | 火          | 水        | 木        | 金          | 土   |
|----------------|---------------------------------|------------|----------|----------|------------|---|
| 午前 8:30~12:00  | 加藤<br>江田(第1・3・5)<br>朱(予約)(第2・4) | 加藤<br>遠藤   | 加藤<br>遠藤 | 遠藤<br>服部 | 加藤<br>遠藤   | 第1週 遠藤 吉岡<br>第3週 加藤 堀口 遠藤<br>第4週 加藤 吉岡<br>第5週 遠藤 吉岡 |
| 午後 14:00~17:00 | 小泉                              | 遠藤(15:00~) | 江田       | 伊藤<br>遠藤 | 加藤(15:00~) |   |
| 夜間 17:00~      |                                 | 加藤         |          |          |            |   |
| 訪問診療           | 加藤                              | 遠藤         | 加藤       |          | 遠藤         |   |
| 内視鏡            | 櫻井                              | 野田         |          |          |            | 小澤  |

| 受付時間           | 月           | 火           | 水        | 木           | 金           | 土                         |
|----------------|-------------|-------------|----------|-------------|-------------|---------------------------|
| 午前 9:00~12:00  | 高柳(11:00まで) | 高柳(11:00まで) | 桑原<br>谷口 | 高柳(11:00まで) | 高柳(11:00まで) | 2日:高柳<br>16日:井上<br>30日:桑原 |
| 午後 15:30~17:00 | 高柳          | 桑原          | 井上       | 井上          | 井上          |                           |
| 夜間 17:00~18:30 | 高柳          |             |          |             | 高柳          |                           |

午前・午後とも、予約制となっています。予約がない場合、待ち時間が長くなる場合があります。ご了承下さい。  
 ※新型コロナウイルスワクチン接種の対応のため、午後の診療時間と土曜の診療体制の一部を変更しています。  
 ※レントゲン:月~金曜日の午前中 \*胃カメラ:月・火・木・金曜日午前  
 ※休診:土曜日午後・第2土曜日・日曜日・国民の休日 \*訪問診療を行っています。詳しくはお問い合わせください。

\*糖尿病の方、健診・予防接種などの検査や経過観察のある方は、なるべくお早めに受付をお願い致します。  
\*新型コロナウイルスワクチン接種のため、午後の診療時間が一部変更となる場合があります。

## 協立歯科クリニック 前橋市朝倉町830-1 ☎027-265-6601

## 桐生協立診療所 桐生市相生町2-554-7 ☎0277-53-3911 (予約電話)

| 診療科 | 受付時間          | 診療開始   | 月  | 火                    | 水  | 木                  | 金          | 土                    |
|-----|---------------|--------|----|----------------------|----|--------------------|------------|----------------------|
| 診療科 | 午前8:30~12:00  | 9:00~  | 西上 | 小林(第1・2)<br>西上(第3~5) | 西上 | 鈴木(第4以外)<br>西上(第4) | 小林         | 西上(第1・3)<br>片岡(第4・5) |
|     | 午後15:00~17:00 | 15:30~ | 西上 | 西上(第1以外)             | 西上 | 西上                 | 西上(第1・3・5) |                      |
| 内科  | 夜間17:00~19:00 | 17:00~ |    |                      |    | 西上(第2・4週)          |            |                      |

| 受付時間                            | 月  | 火           | 水  | 木  | 金            | 土            |
|---------------------------------|----|-------------|----|----|--------------|--------------|
| 午前 8:40~12:00                   | 半澤 | 半澤(偶数月第3休診) | 半澤 | 半澤 | 半澤(第2,3,4,5) | 半澤(第1,3,4,5) |
|                                 | 萱間 | 萱間(偶数月第3)   | 萱間 | 萱間 | 萱間(第1,奇数月第4) | 萱間(第2,4,5)   |
| 午後 12:30~16:30                  | 浅見 | 浅見          | 浅見 | 浅見 | 浅見           | 浅見           |
|                                 | 萱間 | 萱間          | 萱間 | 萱間 | 萱間(奇数月第4休診)  | 浅見           |
| 夜間 17:30~20:00 (土日は17:00~20:00) | 浅見 | 半澤(偶数月第3)   | 浅見 | 浅見 | 半澤(第1,奇数月第4) | 半澤(第2,3,4,5) |
|                                 | 浅見 | 萱間          | 浅見 | 浅見 | 萱間           | 萱間           |

\*往診も行っています  
介護に関する問い合わせ TEL:0277-53-3912  
外来受診送迎実施中(当生協組合員のみ、事前登録必要)

あくまでも、基本体制のため、診療月によっては、祝祭日、休日の取得等による変動がありますので、ご了承ください。

診療体制は毎月変わる可能性がありますので、受診の際は最新号の「くらしと健康」をご覧ください。事業所へお電話でお問い合わせ下さい。